



庭園管理ソフト「ガーデンランド 3」印刷帳票

目次

・ 顧客マスタ(基本情報)	1
・ 顧客マスタ(図面)	2
・ 顧客マスタ(写真)	3
・ 年間作業計画	4
・ 月間作業計画	5
・ 作業概要	6
・ 指示書	7
・ 日報	8
・ 原価集計表	9
・ 日報集計表(労務)	10
・ 使用資機材一覧表(資材)	11
・ 売上原価集計表	12
・ 見積書(単票形式 横印刷)	13
・ 出来高内訳書	14
・ 請求書(単票形式 横印刷)	15

顧客マスタ (基本情報)

顧客名	ランド 太郎	電話番号1	電話番号2	FAX番号	
住所	〒918-8021 福井県福井市門前2丁目910	Eメール		担当者	
区域地図	詳細地図				
					
グループ	住宅庭園	営業担当	摘 要		
官民区分	民間	現場担当1			
地区名	福井	現場担当2			

顧客マスタ(図面)

顧客名 ランド 太郎

No.1 図面1.gif

作成日 2019/05/08

No.2 図面2.gif

作成日 2019/05/08

摘要

摘要

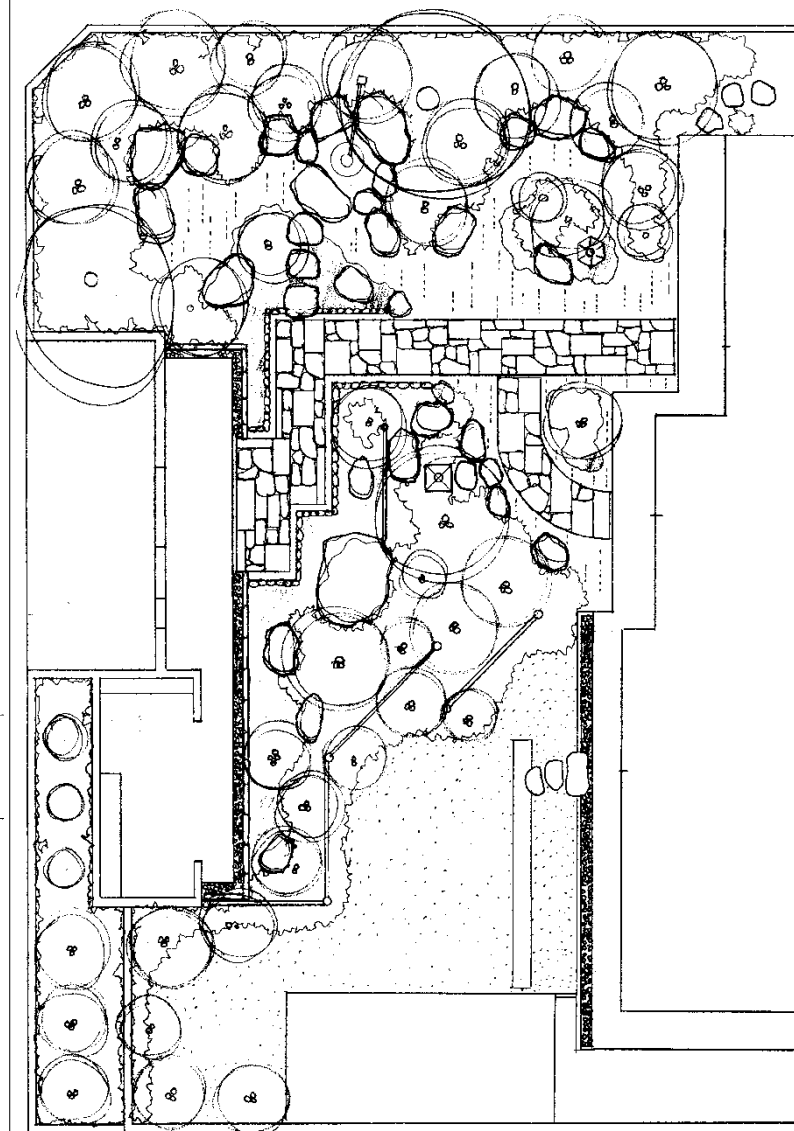
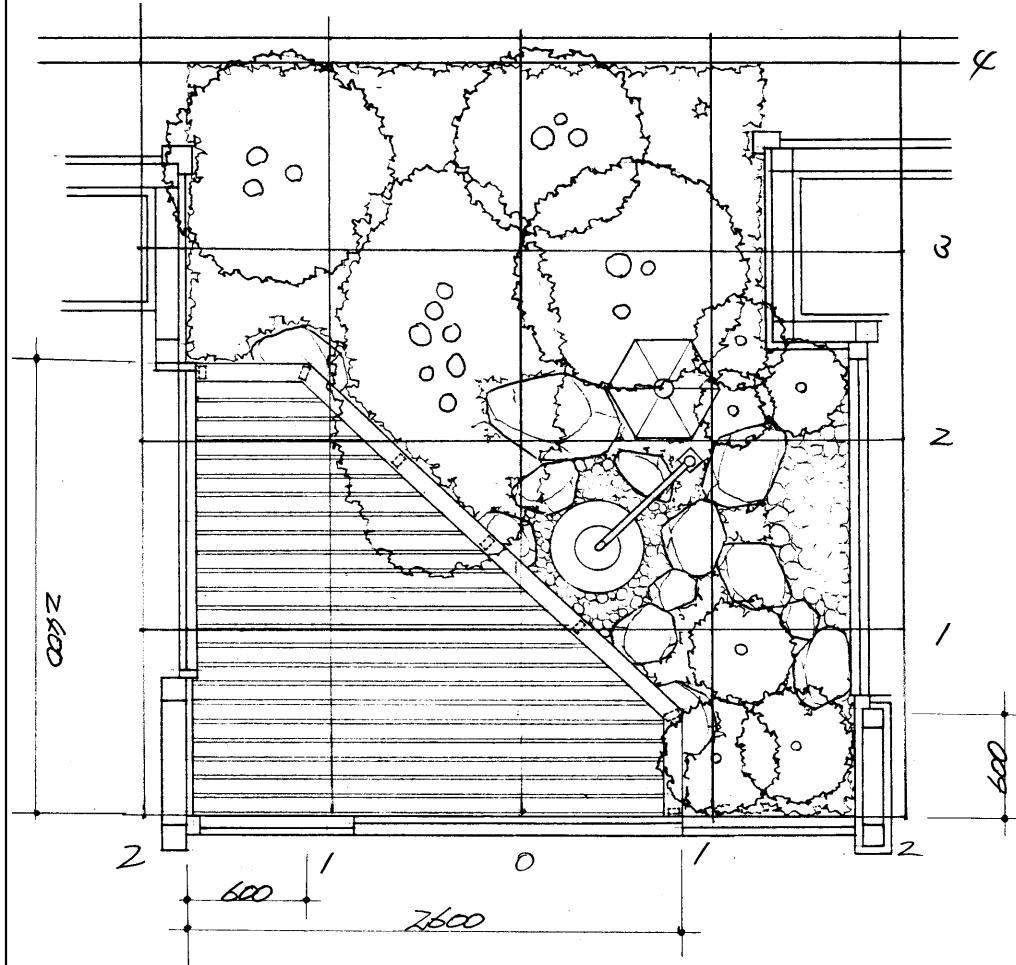

顧客マスタ(写真)

顧客名 ランド 太郎					
No. 1 写真1. jpg	撮影日 2019/05/08	No. 3 写真3. jpg	撮影日 2019/05/08	No. 5 写真5. jpg	撮影日 2019/05/08
摘要		摘要		摘要	
					
No. 2 写真2. jpg	撮影日 2019/05/08	No. 4 写真4. jpg	撮影日 2019/05/08	No. 6 写真6. jpg	撮影日 2019/05/08
摘要		摘要		摘要	
					

作業概要

地区名: (指定なし), グループ名: (指定なし)
 顧客名: (指定なし), 作業内容: (指定なし), 作業月: すべて

開始月	開始日	グループ名	顧客名	工事名	主作業	付属作業	作業日数	人工数			
								世話役	作業員	軽作業	合計
2月	11日	住宅庭園	伊部 春子	(共通工事)	防寒・雪吊外し		1	1	1	0	2
							1	1	1	0	2
3月	5日	住宅庭園	伊藤 喜雄	(共通工事)	防寒・雪吊外し		1	0	1	0	1
	6日	住宅庭園	川上 光彦	(共通工事)	防寒・雪吊外し		1	1	1	0	2
	7日	住宅庭園	北島 哲郎	(共通工事)	防寒・雪吊外し		1	0	1	0	1
	8日	住宅庭園	田中 雅美	(共通工事)	防寒・雪吊外し		1	0	1	0	1
	9日	住宅庭園	水島 稔夫	(共通工事)	防寒・雪吊外し		1	1	1	0	2
	22日	住宅庭園	内藤 汎	(共通工事)	芝生目土	芝生除草剤散布	1	1	0	0	1
						6	3	5	0	8	
4月	2日	工場	福井電気(株) 春江工場	(共通工事)	剪定		1	1	3	10	14
	11日	住宅庭園	内藤 汎	(共通工事)	樹木施肥		0.5	0	0.5	0	0.5
							1.5	1	3.5	10	14.5
6月	1日	住宅庭園	伊部 春子	(共通工事)	除草		1	1	1	3	5
	4日	住宅庭園	内藤 汎	(共通工事)	剪定		1	0	2	0	2
	5日	住宅庭園	水島 稔夫	(共通工事)	剪定	樹木施肥	1	1	1	0	2
	8日	住宅庭園	伊部 春子	(共通工事)	剪定		1	0	1	0	1
	11日	住宅庭園	伊藤 喜雄	(共通工事)	草刈		1	0	2	0	2
	12日	住宅庭園	松井 重雄	(共通工事)	剪定	樹木施肥	2	2	2	4	8
	14日	工場	福井電気(株) 福井工場	(共通工事)	剪定		1	1	2	8	11
	20日	住宅庭園	内藤 汎	(共通工事)	防除		0.5	0	0.5	0	0.5
						8.5	5	11.5	15	31.5	
7月	3日	住宅庭園	田中 雅美	(共通工事)	剪定	樹木施肥	1	1	1	2	4
	9日	住宅庭園	松井 重雄	(共通工事)	草刈		1	0	1	1	2
	16日	住宅庭園	水島 稔夫	(共通工事)	草刈		1	0	1	0	1
	24日	住宅庭園	北島 哲郎	(共通工事)	剪定	樹木施肥	1	1	2	0	3
						4	2	5	3	10	
8月	6日	住宅庭園	伊部 春子	(共通工事)	剪定	樹木施肥	1	1	3	0	4
	7日	住宅庭園	内藤 汎	(共通工事)	剪定		1	1	2	0	3
	16日	工場	福井電気(株) 春江工場	(共通工事)	剪定		1	1	3	10	14
	19日	住宅庭園	ランド 太郎	(共通工事)	剪定		1	1	1	2	4
	21日	住宅庭園	水島 稔夫	(共通工事)	剪定	樹木施肥	1	1	1	0	2
		工場	福井電気(株) 福井工場	(共通工事)	剪定		1	1	2	8	11
	22日	住宅庭園	伊藤 喜雄	(共通工事)	剪定	清掃	2	2	2	4	8
	23日	住宅庭園	川上 光彦	(共通工事)	剪定	樹木施肥	1	1	3	0	4
	26日	住宅庭園	伊部 春子	(共通工事)	防除		1	0	1	0	1
						10	9	18	24	51	
10月	4日	住宅庭園	伊藤 喜雄	(共通工事)	除草		1	0	1	0	1

指示書

作業期間	2019/06/12～2019/06/13	安全指示・注意点		原価予想額
顧客名	松井 重雄	・ヘルメットの着用	労務	50,300
工事名	(共通工事)	・荷物の落下に注意	資材	1,920
住 所	福井県福井市花堂北	・作業に合った服装	機械	3,300
電話番号		・安全ベルトの着用	外注	0
主作業	剪定	・脚立上での爪先立ち禁止	経費	0
付属作業	樹木施肥	・交通安全	合計	55,520
責任者	内藤 汎	・マスク着用		

労 務

職種	氏名	日	日単価	時間	時間単価	残業	残業単価	金額	作業内容
主任	内藤 汎	1	20,200	0	2,520	0	3,150	20,200	剪定
造園工	水島 稔夫	1	16,700	0	2,100	0	2,610	16,700	剪定、樹木施肥
軽作業員	桜井 良子	1	6,920	0	870	0	1,080	6,920	清掃
軽作業員	安部 奈美子	1	6,480	0	810	0	1,020	6,480	除草

資 材

名称	規格	単位	数量	単価	金額	購入先	摘要
化学肥料	まるやま1号 6-4-3 固形	kg	20	96	1,920		

機 械

名称	規格	日	日単価	時間	時間単価	金額	レンタル先	摘要
軽トラック		1	3,000	0	380	3,000		
トリマー		1	300	0	40	300		

道 具

名称	規格	単位	数量	摘要
竹脚立		本	0	
アルミ脚立		本	0	
剪定バサミ		丁	0	
刈込バサミ		丁	0	
のこぎり		本	0	
一輪車		台	0	
竹箒		本	0	
チリトリ		コ	0	
剣先スコップ		本	0	
散水ホース		本	0	

日 報

作業日	2019/06/12		原価合計
顧客名	松井 重雄	労務	50,300
工事名	(共通工事)	資材	1,920
住 所	福井県福井市花堂北	機械	3,300
主作業	剪定	外注	0
付属作業	樹木施肥	経費	0
責任者	内藤 汎	合計	55,520

作業状況・申し送り

作業状況・申し送り
竹垣が古くなったので作り変えたいと要望あり。見積もりを提出する。

労 務

職種	氏名	日	日単価	時間	時間単価	残業	残業単価	金額	作業内容
主任	内藤 汎	1	20,200	0	2,520	0	3,150	20,200	剪定
造園工	水島 稔夫	1	16,700	0	2,100	0	2,610	16,700	剪定、樹木施肥
軽作業員	桜井 良子	1	6,920	0	870	0	1,080	6,920	清掃
軽作業員	安部 奈美子	1	6,480	0	810	0	1,020	6,480	除草

資 材

名称	規格	単位	数量	単価	金額	購入先	支払	摘要
化学肥料	まるやま1号 6-4-3 固形	kg	20	96	1,920			

機 械

名称	規格	日	日単価	時間	時間単価	金額	レンタル先	支払	摘要
軽トラック		1	3,000	0	380	3,000			
トリマー		1	300	0	40	300			

道 具

名称	規格	単位	持出数量	返却数量	摘要
竹脚立		本	0	0	
アルミ脚立		本	0	0	
剪定バサミ		丁	0	0	
刈込バサミ		丁	0	0	
のこぎり		本	0	0	
一輪車		台	0	0	
竹箒		本	0	0	
チリトリ		コ	0	0	
剣先スコップ		本	0	0	
散水ホース		本	0	0	

原価集計表

集計期間: (指定なし) ~ (指定なし)

顧客名	原価合計	原価				
		労務	資材	機械	外注	経費
<全体>	1,316,668	1,138,960	42,808	134,900	0	0
住宅庭園	897,708	754,300	42,808	100,600	0	0
伊藤 喜雄	185,780	159,440	4,340	22,000	0	0
(共通工事)	185,780	159,440	4,340	22,000	0	0
2018/03/05 防寒・雪吊外し	21,580	18,580	0	3,000	0	0
2018/06/11 草刈	30,700	26,700	0	4,000	0	0
2018/08/22 剪定(清掃)	56,300	50,300	0	6,000	0	0
2018/11/05 剪定	38,380	32,380	0	6,000	0	0
2018/11/16 防寒・雪吊	38,820	31,480	4,340	3,000	0	0
伊部 春子	149,380	129,740	10,640	9,000	0	0
(共通工事)	149,380	129,740	10,640	9,000	0	0
2018/02/13 防寒・雪吊外し	34,480	31,480	0	3,000	0	0
2018/06/01 除草	55,980	52,980	0	3,000	0	0
2018/11/01 防寒・雪吊	58,920	45,280	10,640	3,000	0	0
川上 光彦	61,568	51,680	3,888	6,000	0	0
(共通工事)	61,568	51,680	3,888	6,000	0	0
2018/03/06 防寒・雪吊外し	34,480	31,480	0	3,000	0	0
2019/03/06 防寒・雪吊外し	27,088	20,200	3,888	3,000	0	0
北島 哲郎	69,880	59,080	1,800	9,000	0	0
(共通工事)	69,880	59,080	1,800	9,000	0	0
2018/03/07 防寒・雪吊外し	16,800	13,800	0	3,000	0	0
2018/07/24 剪定(樹木施肥)	53,080	45,280	1,800	6,000	0	0
田中 雅美	61,360	45,960	5,400	10,000	0	0
(共通工事)	61,360	45,960	5,400	10,000	0	0
2018/03/08 防寒・雪吊外し	3,000	0	0	3,000	0	0
2018/07/03 剪定(樹木施肥)	58,360	45,960	5,400	7,000	0	0
内藤 汎	124,940	96,640	9,300	19,000	0	0
(共通工事)	124,940	96,640	9,300	19,000	0	0
2018/03/22 芝生目土(芝生除草剤散布)	29,080	18,580	5,500	5,000	0	0
2018/04/11 樹木施肥	12,200	7,200	2,000	3,000	0	0
2018/06/04 剪定	26,700	26,700	0	0	0	0
2018/06/20 防除	13,240	6,440	1,800	5,000	0	0
2018/08/07 剪定	43,720	37,720	0	6,000	0	0
松井 重雄	171,040	148,800	5,640	16,600	0	0
(共通工事)	171,040	148,800	5,640	16,600	0	0
2018/06/12 剪定(樹木施肥)	36,180	28,380	1,800	6,000	0	0
2018/07/09 草刈	23,820	19,820	0	4,000	0	0

日報集計表(労務)

集計期間: (指定なし) ~ (指定なし)

グループ名	顧客名	工事名	職種	氏名	日	日単価	時間	時間単価	残業	残業単価	金額	作業日		
住宅庭園	伊藤 喜雄	(共通工事)	主任	内藤 汎	1	20,200	0	2,520	0	3,150	20,200	2018/08/22		
				尾田 英夫	1	18,580	0	2,330	0	2,910	18,580	2018/03/05		
					1	18,580	0	2,330	0	2,910	18,580	2018/11/05		
					1	18,580	0	2,330	0	2,910	18,580	2018/11/16		
			造園工	水島 稔夫	1	16,700	0	2,100	0	2,610	16,700	2018/08/22		
				鈴木 實	1	12,900	0	1,610	0	2,200	12,900	2018/06/11		
					1	12,900	0	1,610	0	2,200	12,900	2018/11/16		
				中川 隆	1	13,800	0	1,800	0	2,160	13,800	2018/06/11		
					1	13,800	0	1,800	0	2,160	13,800	2018/11/05		
				軽作業員	桜井 良子	1	6,920	0	870	0	1,080	6,920	2018/08/22	
			安部 奈美子		1	6,480	0	810	0	1,020	6,480	2018/08/22		
					11		0		0		159,440			
					11		0		0		159,440			
			伊部 春子	(共通工事)	主任	尾田 英夫	1	18,580	0	2,330	0	2,910	18,580	2018/02/13
	1	18,580					0	2,330	0	2,910	18,580	2018/06/01		
	1	18,580					0	2,330	0	2,910	18,580	2018/11/01		
	造園工	鈴木 實			1	12,900	0	1,610	0	2,200	12,900	2018/02/13		
					1	12,900	0	1,610	0	2,200	12,900	2018/06/01		
					1	12,900	0	1,610	0	2,200	12,900	2018/11/01		
		中川 隆			1	13,800	0	1,800	0	2,160	13,800	2018/11/01		
	軽作業員	桜井 良子			1	6,920	0	870	0	1,080	6,920	2018/06/01		
		安部 奈美子			1	6,480	0	810	0	1,020	6,480	2018/06/01		
		梅田 省吾			1	8,100	0	1,020	0	1,270	8,100	2018/06/01		
					10		0		0		129,740			
					10		0		0		129,740			
	川上 光彦	(共通工事)			主任	内藤 汎	1	20,200	0	2,520	0	3,150	20,200	2019/03/06
						尾田 英夫	1	18,580	0	2,330	0	2,910	18,580	2018/03/06
			造園工	鈴木 實	1	12,900	0	1,610	0	2,200	12,900	2018/03/06		
					3		0		0		51,680			
					3		0		0		51,680			
			北島 哲郎	(共通工事)	主任	尾田 英夫	1	18,580	0	2,330	0	2,910	18,580	2018/07/24
	造園工	鈴木 實			1	12,900	0	1,610	0	2,200	12,900	2018/07/24		
中川 隆		1			13,800	0	1,800	0	2,160	13,800	2018/03/07			

使用資機材一覧表(資材)

集計期間: (指定なし) ~ (指定なし), 集計条件: すべて集計

購入先	支払	使用日	名称	規格	単位	数量	単価	金額	
		2019/03/06	竹材	唐竹(真竹) 10本束	束	1	3,360	3,360	
			しゅろ縄	径3mm 長20m 黒	把	1	96	96	
			こも	0.9×1.5m	枚	3	144	432	
									3,888
		2019/06/12	化学肥料	まるやま1号 6-4-3 固形	kg		20	96	1,920
							20	96	1,920
									3,840
									7,728
									7,728
		竹中園材	支払済	2018/04/11	化学肥料	まるやま1号 6-4-3 固形 20kg	袋	1	2,000
								2,000	
2018/06/20	農薬			マチオン 殺虫剤	リットル	1	1,800	1,800	
								1,800	
								3,800	
未払い	2018/03/22		除草剤	ラウンドアップ	リットル	1	3,500	3,500	
								3,500	
	2018/06/05		化学肥料	まるやま1号 6-4-3 固形 20kg	袋	1	1,800	1,800	
								1,800	
	2018/06/12		化学肥料	まるやま1号 6-4-3 固形 20kg	袋	1	1,800	1,800	
								1,800	
	2018/07/03		化学肥料	まるやま1号 6-4-3 固形 20kg	袋	3	1,800	5,400	
								5,400	
	2018/07/24		化学肥料	まるやま1号 6-4-3 固形 20kg	袋	1	1,800	1,800	
								1,800	
	2018/11/01		竹材	真竹 12本程度 径約4 L6m	束	2	3,200	6,400	
			なわ	径8 L140~170m 4~5kg	巻	8	500	4,000	
こも				枚	2	120	240		
							10,640		
2018/11/16	竹材		真竹 12本程度 径約4 L6m	束	1	3,200	3,200		
	なわ	径8 L140~170m 4~5kg	巻	2	500	1,000			
	こも		枚	1	140	140			
						4,340			
							29,280		
							33,080		
朝日商会	支払済	2018/03/22	客土用土	山砂	m3	1	2,000	2,000	
								2,000	
								2,000	
							2,000		

御見積書

令和 1年 10月 3日

福井電気(株) 春江工場 御中

下記の通り御見積申し上げます

工 事 名 庭園維持管理工事

条 件

工事場所

有効期間

見 積 額 ¥379,500- (内 消費税 ¥34,500-)

工 期 ~

株式会社 ランド計画

代表取締役 内藤 汎

〒910-0017

福井県福井市文京4丁目7-11

TEL 0776-21-7733

FAX 0776-21-7735

工 種 / 名 称	規 格	単 位	数 量	単 価	金 額	摘 要
基本剪定					268,950	
基本剪定	落葉樹 幹周30cm以上59cm以下 運搬費有	本	10	4,069	40,690	第 1 号代価表
基本剪定	常緑樹 幹周30cm以上59cm以下 運搬費有	本	20	7,370	147,400	第 3 号代価表
基本剪定	針葉樹 幹周30cm以上59cm以下 運搬費有	本	10	8,086	80,860	第 4 号代価表
芝刈り					44,950	
芝刈り 機械刈り	ハトガハ式(刈幅77cm級) 運搬費有	m ²	150	33	4,950	第 5 号代価表
処分費		式	1	40,000	40,000	
計					313,900	
諸経費		式	1		31,100	
合計					345,000	
消費税相当額		式	1		34,500	
総計					379,500	

出来高内訳書

宛先	件名	日付	今回合計額	前回迄累計額	受注金額
福井電気(株) 春江工場	庭園維持管理工事	2019/11/01	379,500	0	379,500

工種/名称	規格	単位	今回出来高			摘要	累計(今回含)		契約内容	
			数量	単価	金額		数量	金額	数量	金額
基本剪定					268,950			268,950		268,950
基本剪定	落葉樹 幹周30cm以上5 運搬費有	本	10	4,069	40,690		10	40,690	10	40,690
基本剪定	常緑樹 幹周30cm以上5 運搬費有	本	20	7,370	147,400		20	147,400	20	147,400
基本剪定	針葉樹 幹周30cm以上5 運搬費有	本	10	8,086	80,860		10	80,860	10	80,860
芝刈り					44,950			44,950		44,950
芝刈り 機械刈り	ハド`がイト`式(刈幅77cm 運搬費有	m ²	150	33	4,950		150	4,950	150	4,950
処分費		式	1	40,000	40,000		1	40,000	1	40,000
計					313,900			313,900		313,900
諸経費		式			31,100			31,100		31,100
合計					345,000			345,000		345,000
消費税相当額		式			34,500			34,500		34,500
総計					379,500			379,500		379,500

請求書

令和 1年 11月 30日

福井電気(株) 春江工場 御中

下記の通り御請求申し上げます

請求額 ¥379,500- (内消費税 ¥34,500-)

工事名 庭園維持管理工事

振込先 福井銀行 文京支店 普通預金 No. 0139356

株式会社 ランド計画

代表取締役 内藤 汎

〒910-0017

福井県福井市文京4丁目7-11

TEL 0776-21-7733

FAX 0776-21-7735

工種 / 名称	規格	単位	数量	単価	金額	摘要
基本剪定					268,950	
基本剪定	落葉樹 幹周30cm以上59cm以下 運搬	本	10	4,069	40,690	
基本剪定	常緑樹 幹周30cm以上59cm以下 運搬	本	20	7,370	147,400	
基本剪定	針葉樹 幹周30cm以上59cm以下 運搬	本	10	8,086	80,860	
芝刈り					44,950	
芝刈り 機械刈り	ハンドガット式(刈幅77cm級) 運搬費有	m ²	150	33	4,950	
処分費		式	1	40,000	40,000	
計					313,900	
諸経費		式	1		31,100	
合計					345,000	
消費税相当額		式	1		34,500	
総計					379,500	